【2021 SyDE 自主企画研修 実施報告】2021.11.03

「東北大学×長岡技術科学大学×名古屋大学 卓越大学院共同セミナー」

2021 年 11 月 3 日に「東北大学×長岡技術科学大学×名古屋大学 卓越大学院共同セミナー」を開催しました。多岐の分野に渡る卓越大学院プログラムにおいて、プログラムを横断した学生間の交流を活発にするために、3 大学共同セミナーを行いました。

セミナーの開催にあたって、変動地球共生学卓越大学院プログラム、グローバル超実践ルートテクノロジープログラム（長岡技術科学大学）、未来エレクトロニクス創成加速 DII 協働大学院プログラム（名古屋大学）に所属する学生が「卓越大学院プログラム学生有志運営委員会」を組織し、セミナーの企画と運営を行いました。変動地球共生学卓越大学院プログラムからは、景政柊蘭さん、浦崎幹八郎さん、石垣暁正さん、田邉正樹さん、平川祐太さんが企画・運営に当たりました。

3 大学の卓越大学院プログラム学生（東北大学：5 名、長岡技術大学：5 名、名古屋大学：2 名）と金城学院大学大学院の学生 1 名、計 13 名がセミナーに参加しました。セミナーでは、自身が行っている研究のコンセプトに対する意見交流会や、学生自身の将来の進路設計についてディスカッションを行いました。様々なバックグラウンドを持つ学生間の交流であったため、普段の学会などとは異なる角度から研究に対する意見交換を行うことができました。また、参加者全員が同年代であったため、各自が思い描く将来像や現在抱えている不安や迷いなどについて活発に意見交換を行うことができました。

参加者からセミナーについて、「非常に有意義な時間だった。また参加したい」、「もっと多くの人や、他の卓越大学院プログラムの学生と交流したい」などの意見を頂きました。セミナーの運営委員会のメンバーを含め、他の卓越大学院プログラム学生との交流の機会を増やしたいと考えていることから、今後もこの様なセミナーの企画を行いたいと思います。

景政 柊蘭（工学研究科 土木工学専攻 D2）
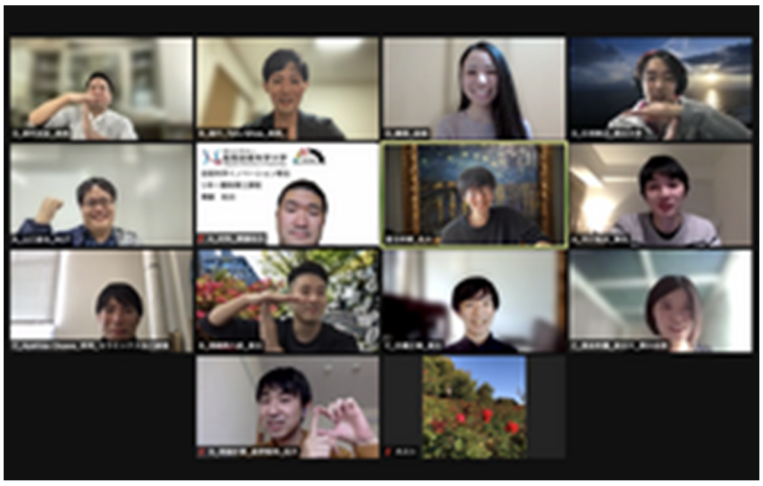
参加メンバー：浦崎幹八郎（工学研究科 土木工学専攻 D1），石垣暁正（理学研究科 地学専攻 D２），田邉正樹（理学研究科 地球物理専攻 D1），平川祐太（理学研究科 地学専攻 D1）